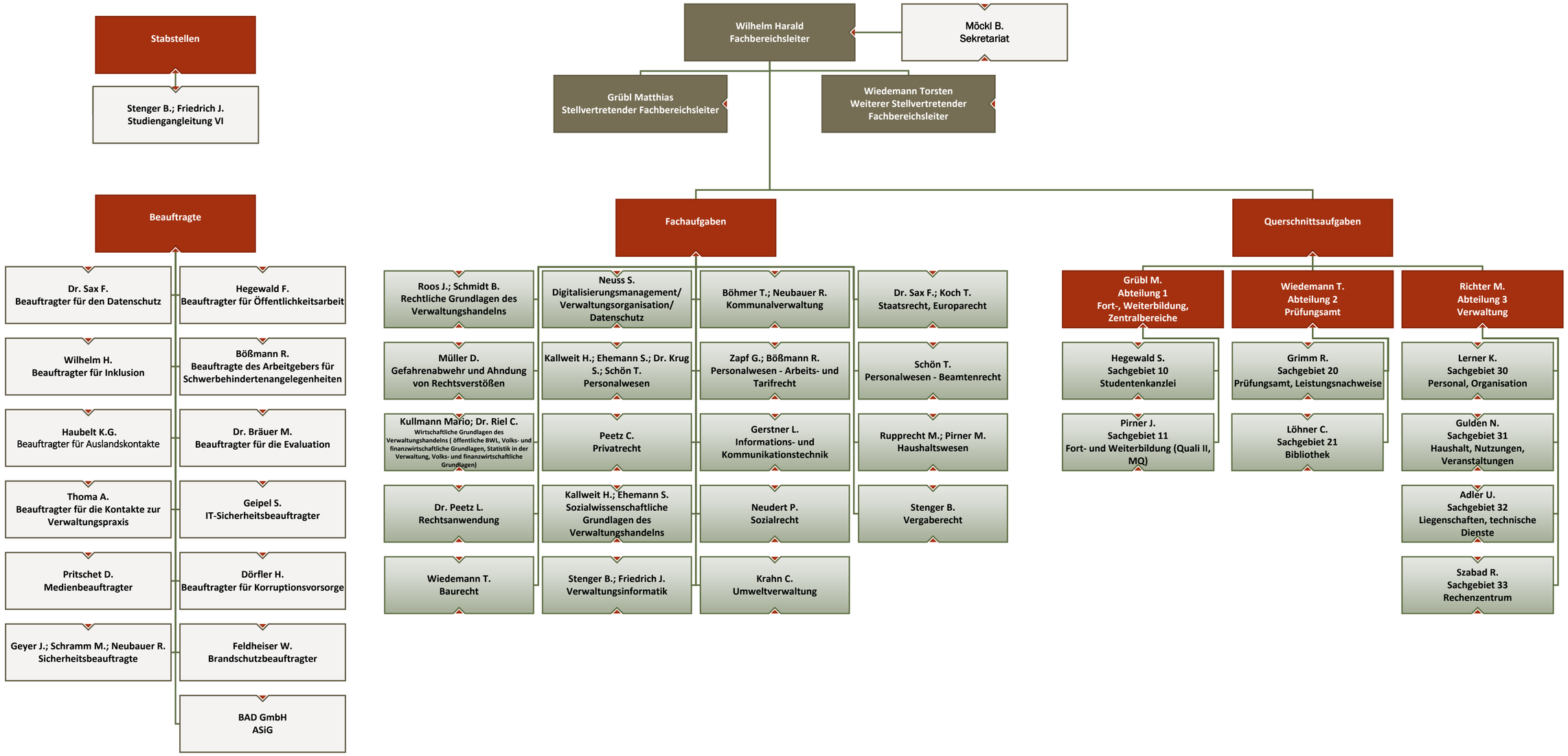
Stabstellen
Stenger B.; Friedrich J.
Studiengangleitung VI
Wilhelm Harald
Fachbereichsleiter
Möckl B.
Sekretariat
Grübl Matthias
Stellvertretender Fachbereichsleiter
Wiedemann Torsten
Weiterer Stellvertretender
Fachbereichsleiter
Beauftragte
Dr. Sax F.
Beauftragter für den Datenschutz
Hegewald F.
Beauftragter für Öffentlichkeitsarbeit
Wilhelm H.
Beauftragter für Inklusion
Bößmann R.
Beauftragte des Arbeitgebers für
Schwerbehindertenangelegenheiten
Haubelt K.G.
Beauftragter für Auslandskontakte
Dr. Bräuer M.
Beauftragter für die Evaluation
Thoma A.
Beauftragter für die Kontakte zur
Verwaltungspraxis
Geipel S.
IT-Sicherheitsbeauftragter
Pritschet D.
Medienbeauftragter
Dörfler H.
Beauftragter für Korruptionsvorsorge
Geyer J.; Schramm M.; Neubauer R.
Sicherheitsbeauftragte
Feldheiser W.
Brandschutzbeauftragter
BAD GmbH
ASiG
Fachaufgaben
Roos J.; Schmidt B.
Rechtliche Grundlagen des
Verwaltungshandelns
Neuss S.
Digitalisierungsmanagement/
Verwaltungsorganisation/
Datenschutz
Böhmer T.; Neubauer R.
Kommunalverwaltung
Dr. Sax F.; Koch T.
Staatsrecht, Europarecht
Müller D.
Gefahrenabwehr und Ahndung
von Rechtsverstößen
Kallweit H.; Ehemann S.; Dr. Krug
S.; Schön T.
Personalwesen
Zapf G.; Bößmann R.
Personalwesen - Arbeits- und
Tarifrecht
Schön T.
Personalwesen - Beamtenrecht
Kullmann Mario; Dr. Riel C.
Wirtschaftliche Grundlagen des
Verwaltungshandelns (öffentliche BWL, Volks- und
finanzwirtschaftliche Grundlagen, Statistik in der
Verwaltung, Volks- und finanzwirtschaftliche
Grundlagen)
Peetz C.
Privatrecht
Gerstner L.
Informations- und
Kommunikationstechnik
Rupprecht M.; Pirner M.
Haushaltswesen
Dr. Peetz L.
Rechtsanwendung
Kallweit H.; Ehemann S.
Sozialwissenschaftliche
Grundlagen des
Verwaltungshandelns
Neudert P.
Sozialrecht
Stenger B.
Vergaberecht
Wiedemann T.
Baurecht
Stenger B.; Friedrich J.
Verwaltungsinformatik
Krahn C.
Umweltverwaltung
Querschnittsaufgaben
Grübl M.
Abteilung 1
Fort-, Weiterbildung,
Zentralbereiche
Wiedemann T.
Abteilung 2
Prüfungsamt
Richter M.
Abteilung 3
Verwaltung
Hegewald S.
Sachgebiet 10
Studentenkanzlei
Grimm R.
Sachgebiet 20
Prüfungsamt, Leistungsnachweise
Lerner K.
Sachgebiet 30
Personal, Organisation
Pirner J.
Sachgebiet 11
Fort- und Weiterbildung (Quali II,
MQ)
Löhner C.
Sachgebiet 21
Bibliothek
Gulden N.
Sachgebiet 31
Haushalt, Nutzungen,
Veranstaltungen
Adler U.
Sachgebiet 32
Liegenschaften, technische
Dienste
Szabad R.
Sachgebiet 33
Rechenzentrum