



# Laufbahnprüfung

für den gehobenen  
nichttechnischen Verwaltungsdienst

## 2010





# Durchfallquoten 1993 bis 2010

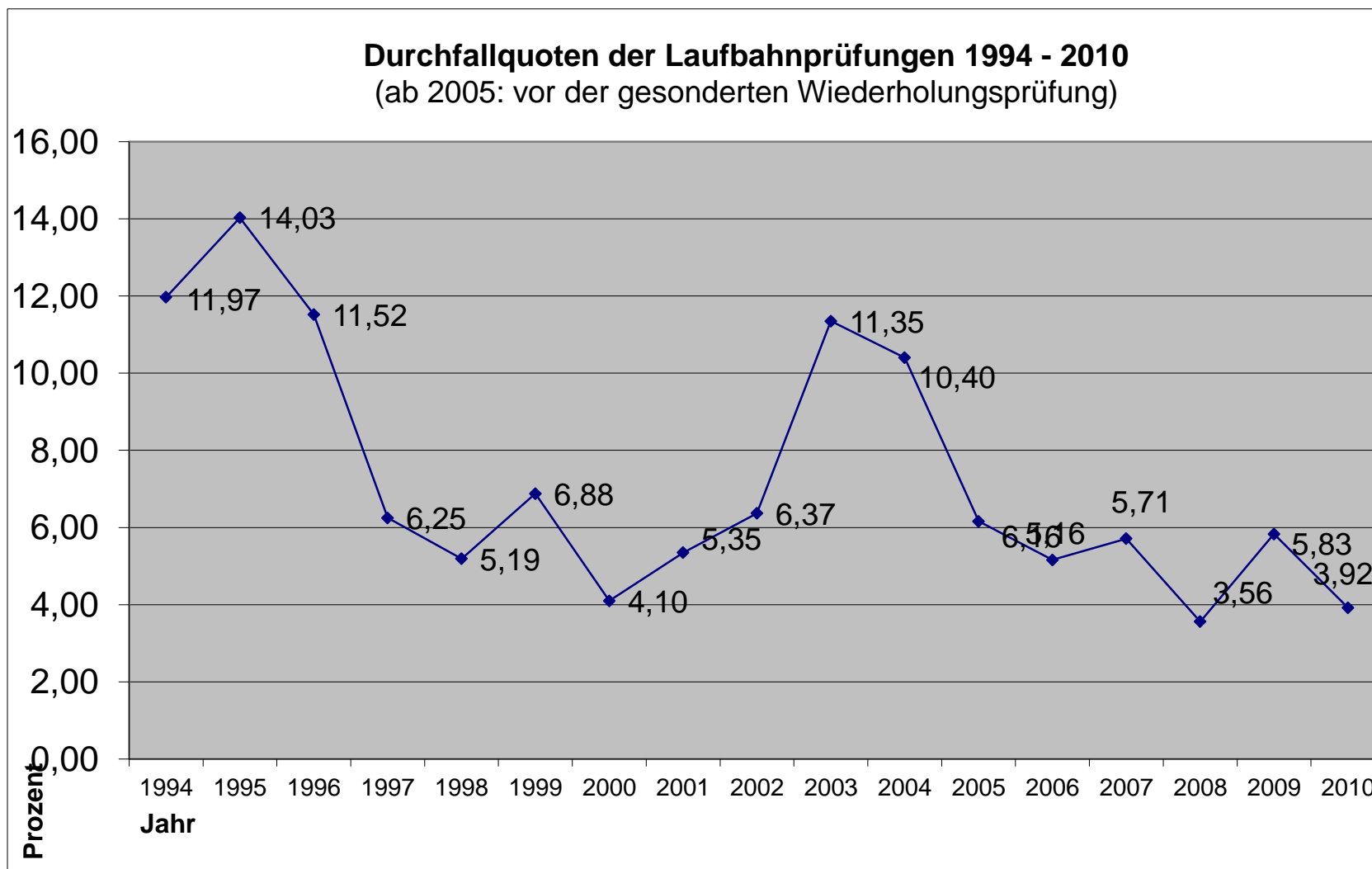



# Persönliche Kriterien

## Prüfungssstatistik 2010

	Prüfungs- teilnehmer	bestanden	nicht bestanden	Durchfall- quote	Punkte- durchschnitt
<b>Gesamtergebnis</b>	<b>255</b>	<b>245</b>	<b>10</b>	<b>3,92%</b>	<b>8,75</b>
Weibl. Prüfungsteilnehmer	130	128	2	1,54%	9,08
Männl. Prüfungsteilnehmer	125	117	8	6,40%	8,41
Aufstiegsbeamte	28	27	1	3,57%	9,15
Laufbahnbewerber	227	218	9	3,96%	8,70
Zeitsoldaten	22	18	4	18,18%	7,48
Verkürzer	14	13	1	7,14%	9,61
Wiederholer der Zwischenprüfung	39	34	5	12,82%	7,20
Zwischenprüfung bzw. Wiederholung ZP bestanden mit 5 Punkte	27	23	4	14,81%	5,90



# Prüfungsstatistik 2010

## Vorbildung – Alter - Studienschwerpunkte

	Prüfungs- teilnehmer	bestanden	nicht bestanden	Durchfall- quote	Punkte- durchschnitt
<b>Vorbildung</b>					
Abitur	147	143	4	2,72%	8,94
Fachabitur	52	51	1	1,92%	8,71
Sonstige	56	51	5	9,93%	8,29
<b>Alter</b>					
bis 25 Jahre	126	124	2	1,59%	9,02
26-30 Jahre	81	79	2	2,47%	8,78
31-40 Jahre	47	42	5	10,64%	8,05
über 40 Jahre	1	0	1	100,00%	5,98
<b>Studienschwerpunkte</b>					
Verwaltungsinformatik	12	11	1	8,33%	8,33
Recht	176	169	7	3,98%	8,84
Verwaltungsmanagement	58	56	2	3,45%	8,53
Dienstrecht/Staatsfinanzen	9	9	0	0,00%	9,00



# Prüfungsstatistik 2010

## Durchfallquoten im Vergleich

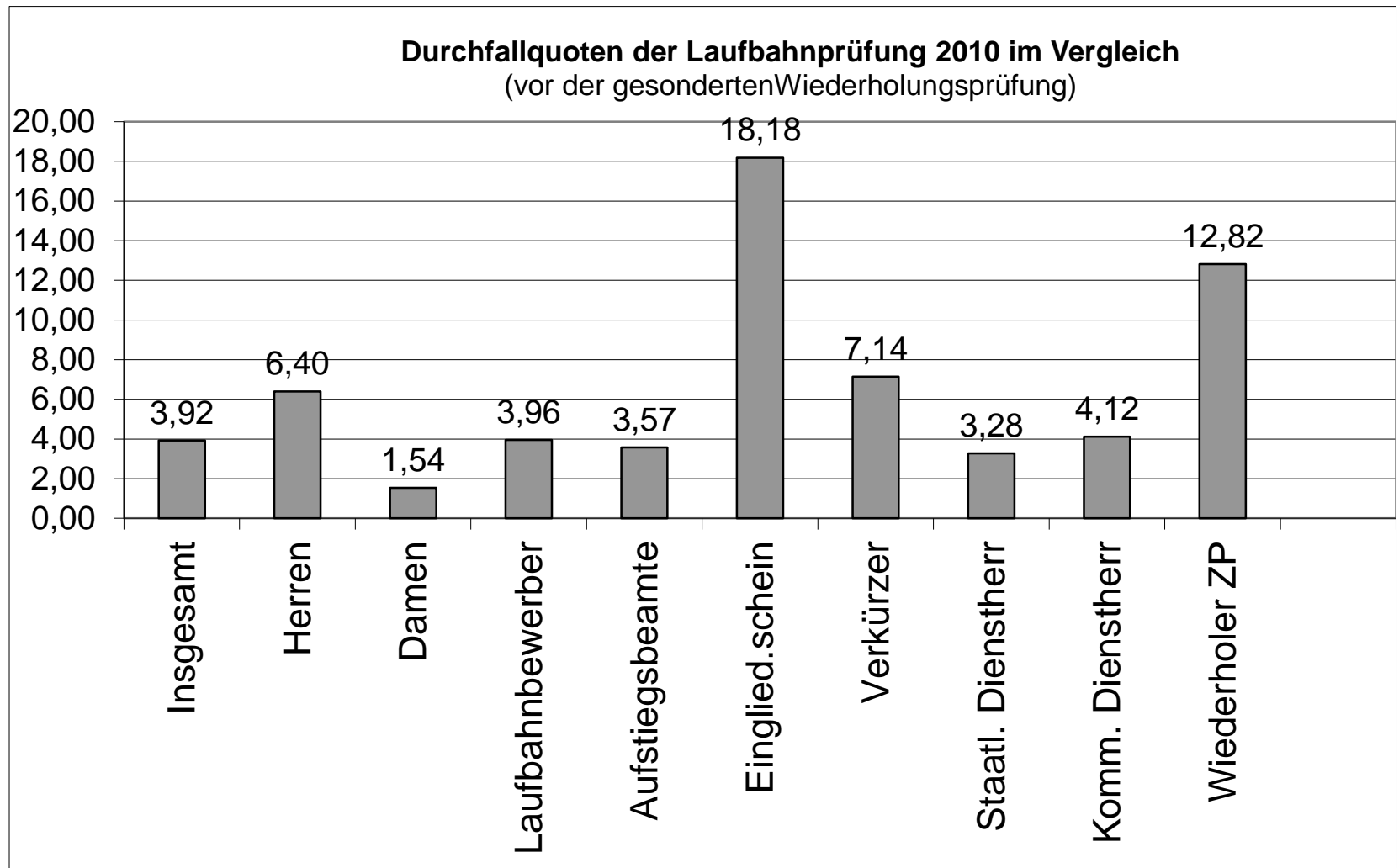



# Aufgliederung nach Dienstherren

<b>Gesamtergebnis</b>	<b>255</b>	<b>245</b>	<b>10</b>	<b>3,92%</b>	<b>8,75</b>
<b>Staatliche Dienstherren</b>	<b>61</b>	<b>59</b>	<b>2</b>	<b>3,28%</b>	<b>9,26</b>
<b>Kommunale Dienstherren</b>	<b>194</b>	<b>186</b>	<b>8</b>	<b>4,12%</b>	<b>8,59</b>



# Durchfallquoten:

## Vergleich kommunaler/staatlicher Bereich

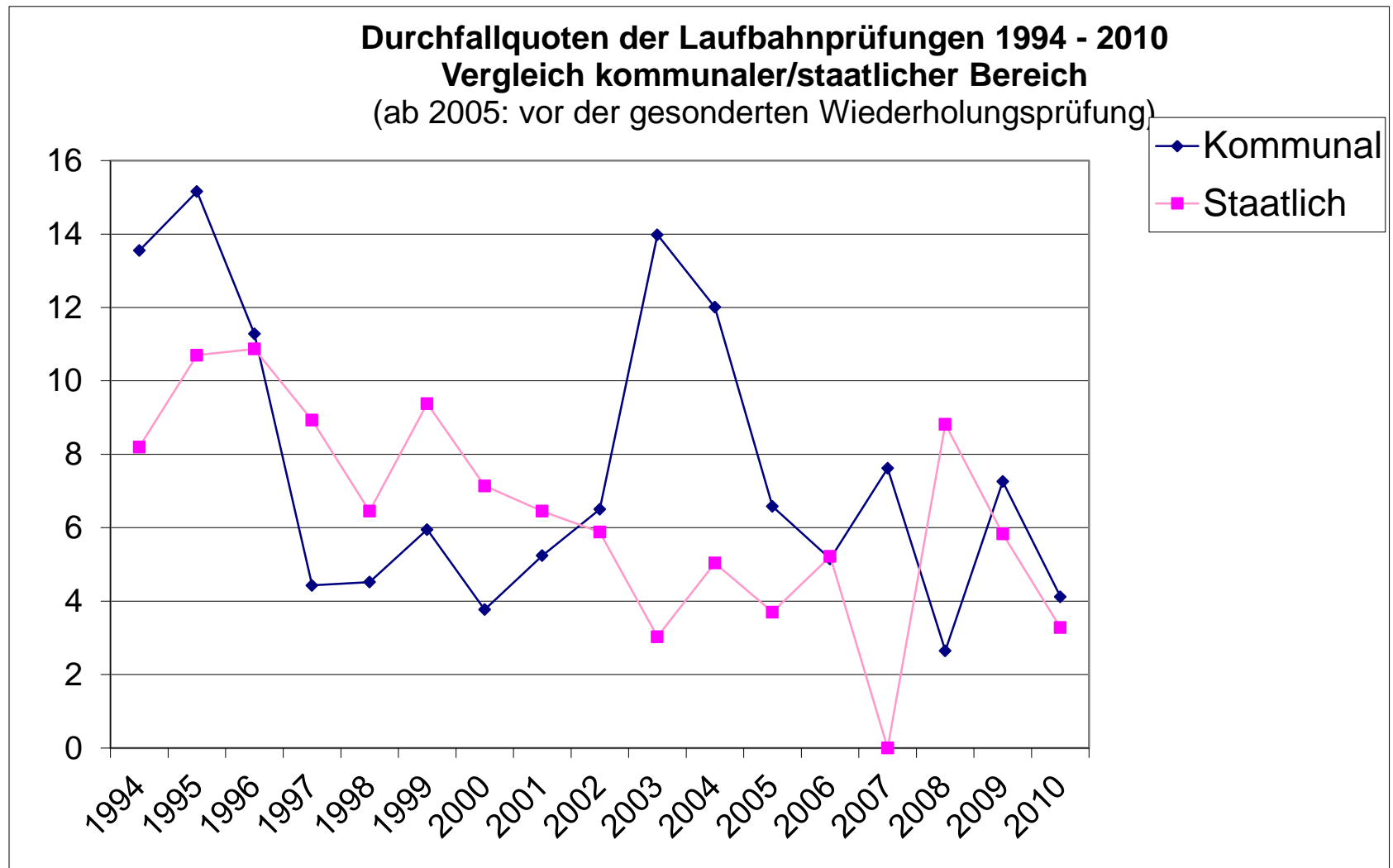



# Prüfungsnoten 1987 bis 2010 (ZAPOgVD)

## Prüfungssstatistik 2010

Prüfungs- jahr	Zahl der Teilnehmer	Durchfallquote bei der ZP	Notendurch-	Prüfung nicht bestanden	
				vor WHAP	endgültig
1987	384	4,96 %	3,59	10,67 %	
1988	404	5,98 %	3,55	8,41 %	
1989	454	7,97 %	3,62	11,67 %	
1990	518	13,75 %	3,57	6,76 %	
1991	616	5,50 %	3,55	8,44 %	
1992	695	7,00 %	3,42	12,52 %	
1993	721	10,76 %	3,61	18,86 %	
1994	727	12,82 %	3,51	11,97 %	
1995	606	17,39 %	3,52	14,03 %	
1996	538	13,97 %	3,42	11,52 %	
1997	320	11,57 %	3,20	6,25 %	
1998	270	9,31 %	3,18	5,19 %	
1999	218	6,61 %	3,24	6,88 %	
2000	244	4,24 %	3,18	4,10 %	
2001	243	8,20 %	3,17	5,35 %	
2002	314	9,04 %	3,25	6,37 %	
2003	379	12,04 %	3,36	11,35 %	
2004	404	11,19 %	3,38	10,40 %	
2005	471	11,99 %	3,25	6,16 %	0,68 %
			Punktedurchschnitt		
2006	351	16,86 %	8,78	5,16 %	0,00 %
2007	280	15,63 %	8,58	5,71 %	1,79 %
2008	225	6,22 %	9,01	3,56 %	0,44 %
2009	240	8,40 %	8,76	5,83 %	0,00 %
2010	255	9,51 %	8,75	3,92 %	





# Prüfungssstatistik 2010

## Notendurchschnitte der einzelnen Aufgaben

AUFGABE Themengebiet		Punkte- durchschnitt
1	Kommunalrecht	6,72
2	Verwaltungshandeln, Wirtschaftsverwaltungsrecht, Ordnungswidrigkeitenrecht	7,70
3	Privatrecht	7,38
4	Sozialrecht	9,15
4	Kosten- und Leistungsrechnung	9,56
4	Programmierung, Betriebssysteme, Datenbanken, Netzwerke	9,67
4	Kosten- und Leistungsrechnung; Wirtschaftlichkeitsrechnung; Controlling; Projektmanagement bei der Einführung des NKF	8,25
5	Kommunale Wirtschaftsführung	7,77
5	Staatliche Wirtschaftsführung	8,55
6	Personalwirtschaft, Mitarbeiterführung, Organisationsuntersuchung, Psychologie	8,67
<b>Gesamtdurchschnitt der Prüfung</b>		<b>7,89</b>



# Prüfungssstatistik 2010

## Durchschnitte der Aufgaben

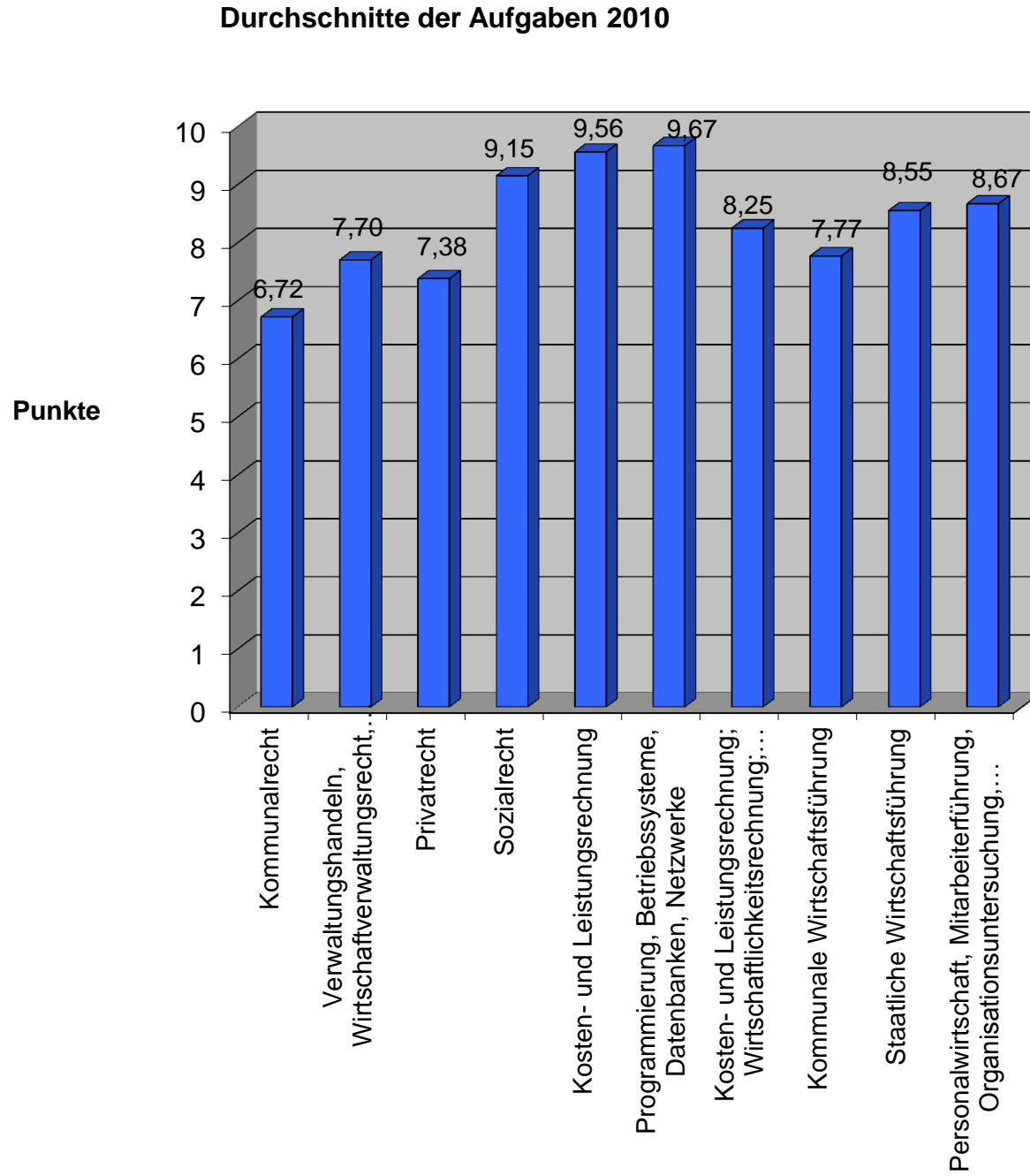



# Ergebnisse der mündlichen Prüfung (umgerechnet in Noten)

## Prüfungsstatistik 2010

Prüfungsort	Noten						Prüfungs- teilnehmer	Punkte- durchschnitte
	1	2	3	4	5	6		
Hof	11,89%	42,66%	33,57%	11,19%	0,70%	0,00%	143	10,59
München	15,18%	34,82%	34,82%	14,29%	0,89%	0,00%	112	10,38
Gesamtergebnis	13,33%	39,22%	34,12%	12,55%	0,78%	0,00%	255	10,50

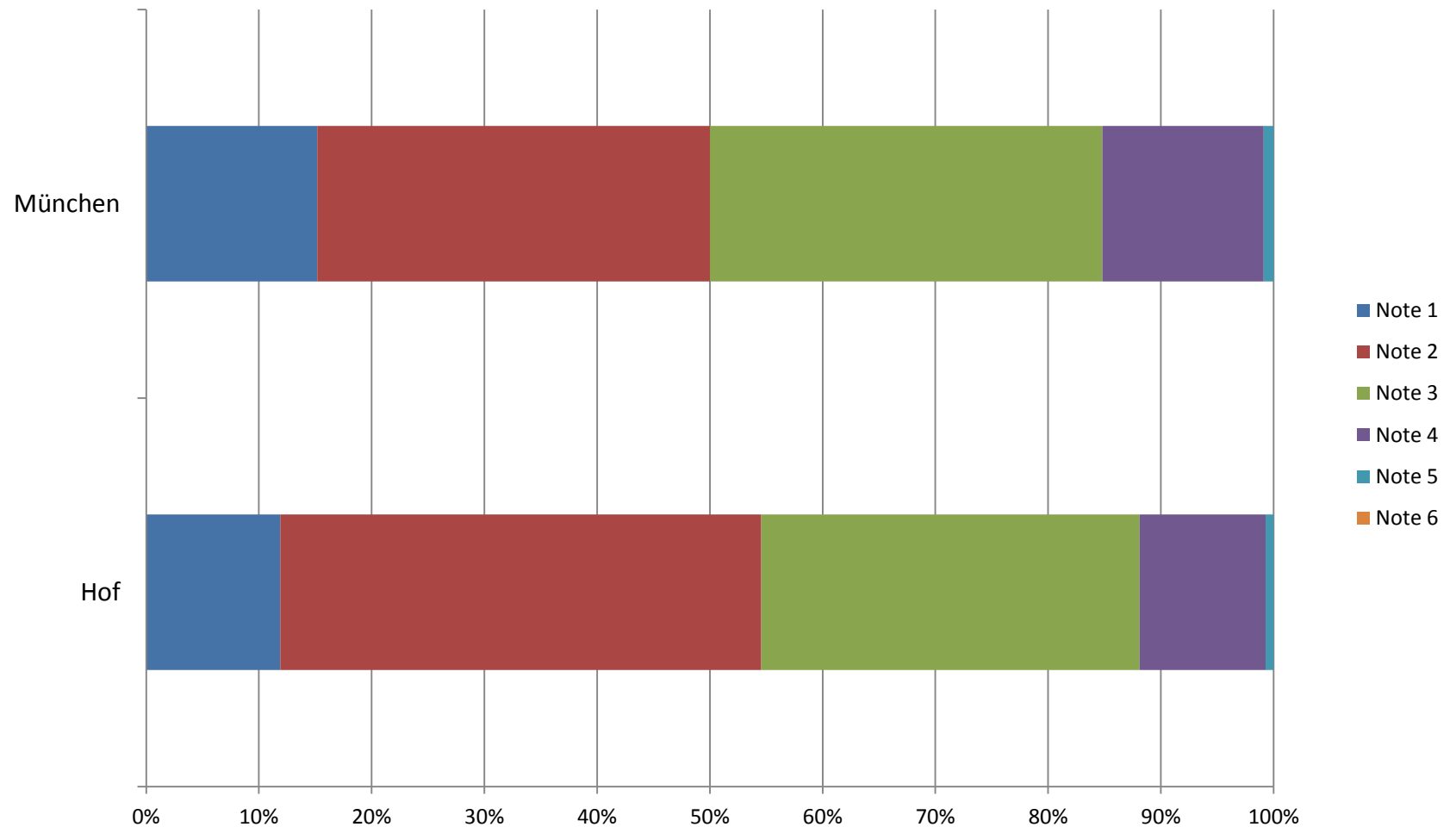



# Ergebnisse der mündlichen Prüfung

Prüfungsstatistik 2010

Prüfungs-ort	Punkte														Teiln	Punkte-durch-schnitte
	15	14	13	12	11	10	9	8	7	6	5	4	3			
Hof	2,80%	9,09%	14,69%	12,59%	15,38%	12,59%	16,08%	4,90%	3,50%	3,50%	4,20%	0,70%	0,00%	143	10,52	
München	6,25%	8,93%	8,04%	12,50%	14,29%	13,39%	11,61%	9,82%	6,25%	4,46%	3,57%	0,00%	0,89%	112	10,61	

Mündliche Prüfung: Prozentuale Verteilung der Punkte im Vergleich der Prüfungsorte Hof und München

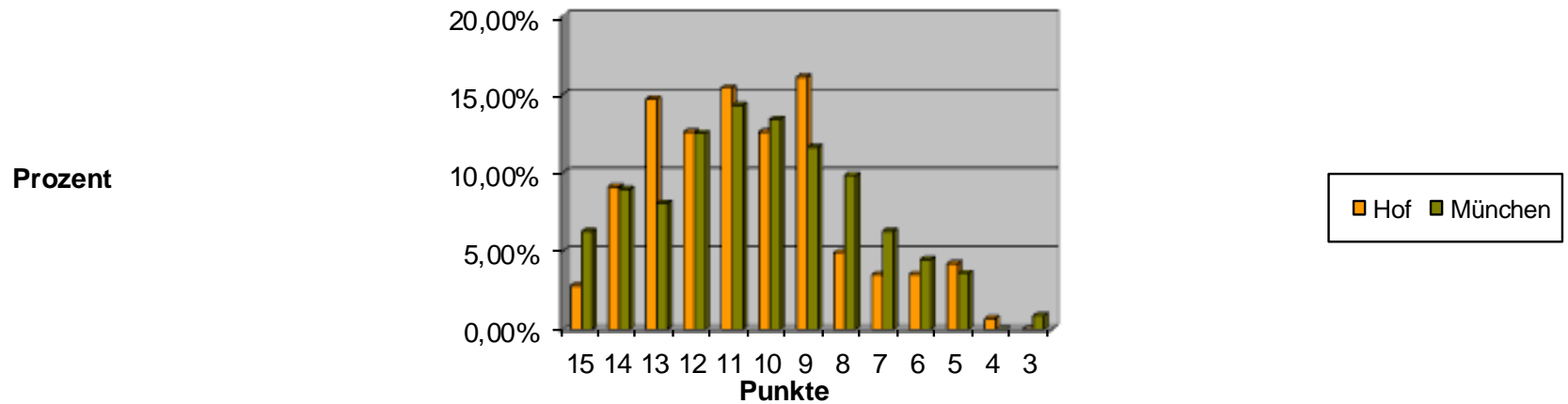



# Diplomarbeit - Studienschwerpunkte

## Prüfungstatistik 2010

	Anzahl	Noten- durchschnitt
Recht	156	2,24
Verwaltungslehre	61	2,26
Wirtschaft	38	2,39

**Notenverteilung der Diplomarbeit  
im Vergleich der Studienschwerpunkte**

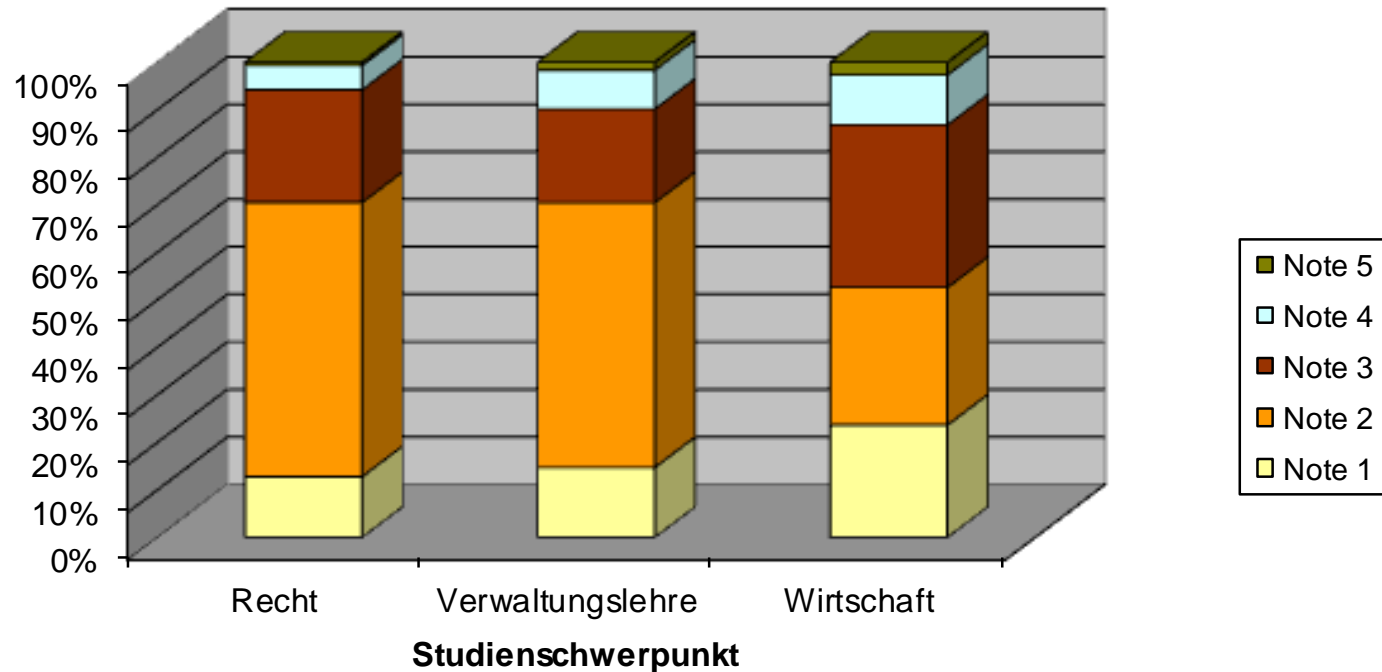



# Diplomarbeit - Gesamtnotenverteilung

Prüfungsstatistik 2010

	Note 1	Note 2	Note 3	Note 4	Note 5	Note 6
Recht	12,82%	57,69%	23,72%	5,13%	0,00%	0,00%
Verwaltungslehre	14,75%	55,74%	19,67%	8,20%	1,64%	0,00%
Wirtschaft	23,68%	28,95%	34,21%	10,53%	2,63%	0,00%
	<b>14,90%</b>	<b>52,94%</b>	<b>24,31%</b>	<b>6,67%</b>	<b>1,18%</b>	<b>0,00%</b>

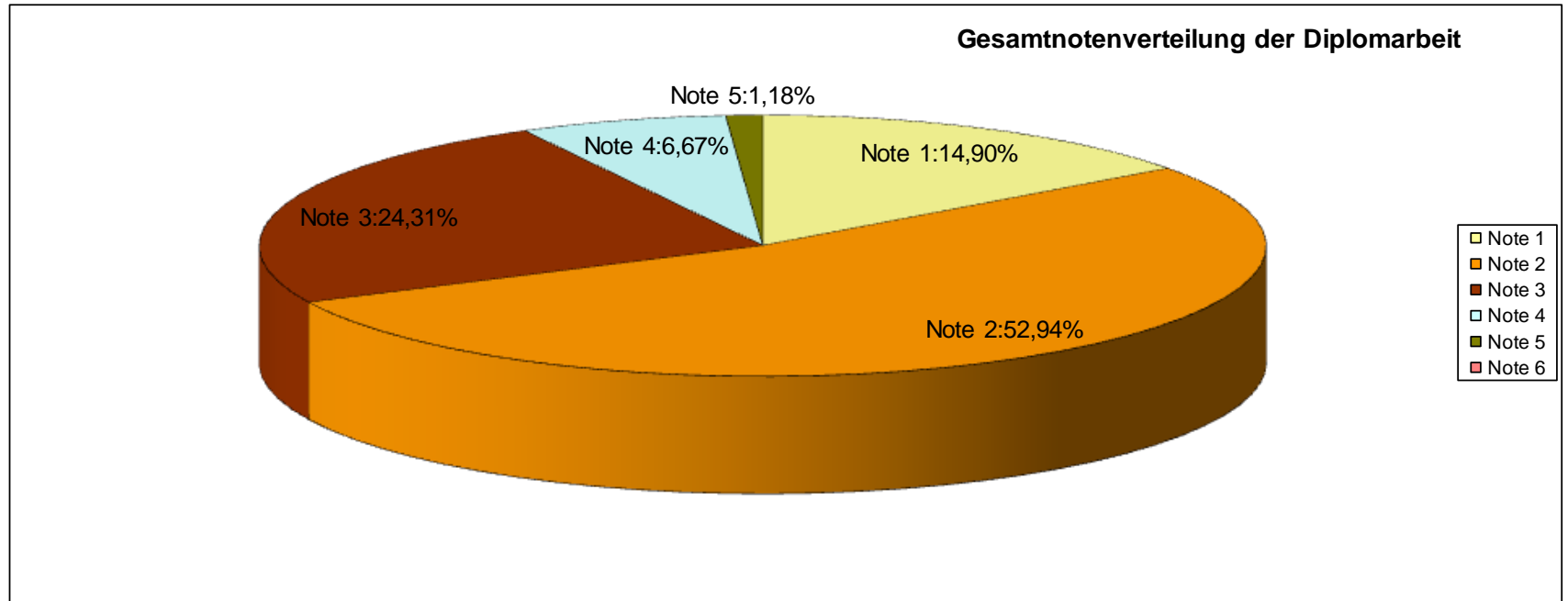



# Diplomarbeit – Vergleich der Durchschnitte der verschiedenen Prüfungsteile

